STATO DI PROGETTO

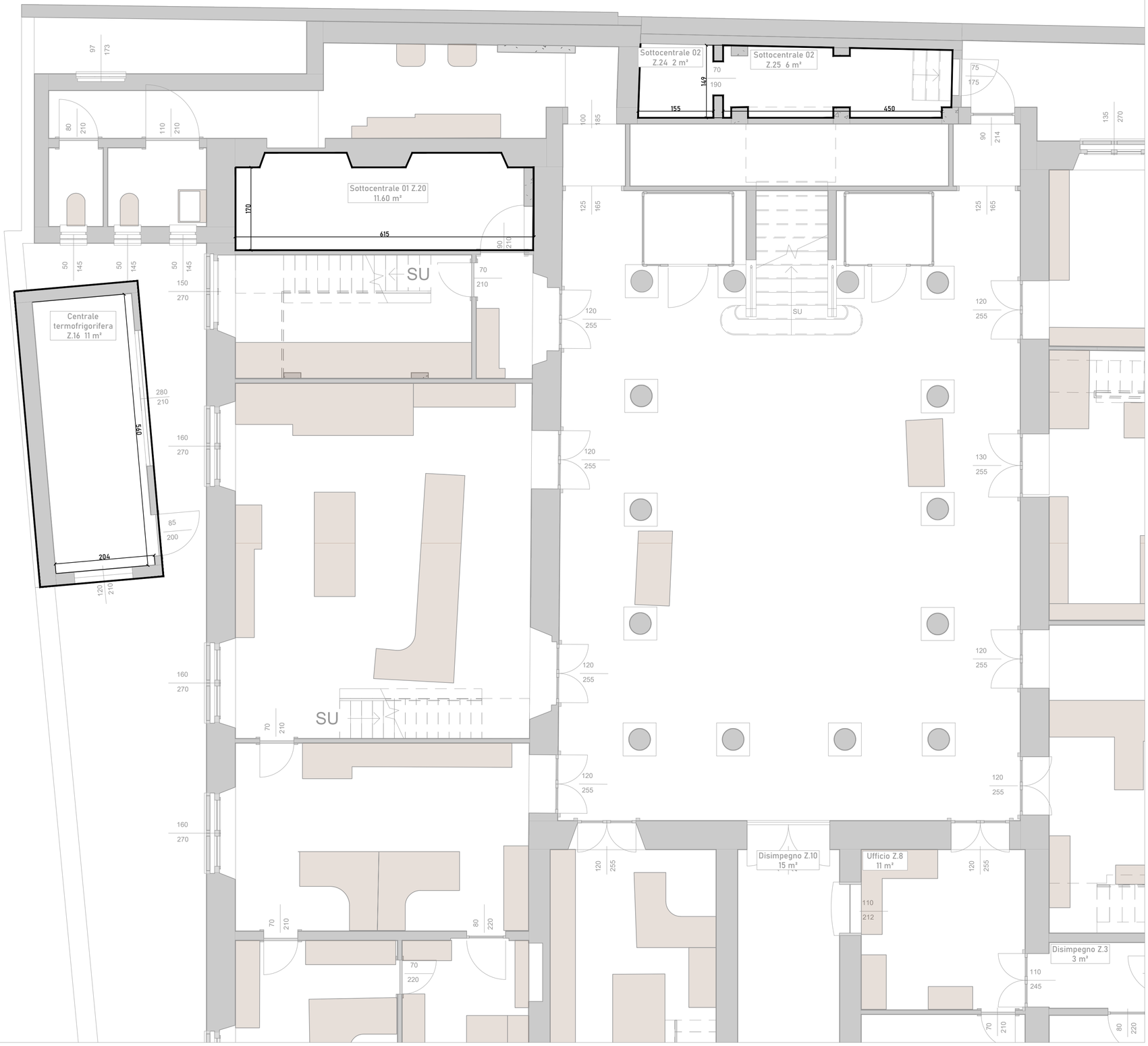

KEYPLAN

COMUNE DI SANTA MARGHERITA LIGURE

Provincia di Genova

EFFICIENTAMENTO ENERGETICO DEL PALAZZO DEL MUNICIPIO MEDIANTE INTERVENTI SULL'INVOLUCRO EDILIZIO, SUGLI IMPIANTI TERMICI E SISTEMI BACS, CON INTEGRAZIONE DELLA PRODUZIONE DA FONTE RINNOVABILE TRAMITE AMPLIAMENTO DELL'IMPIANTO FOTOVOLTAICO

PROGRAMMA REGIONALE LIGURIA FESR 2021 - 2027
Azione 2.1.1 - Promozione dell'eco-efficienza e riduzione di consumi di energia primaria negli edifici e strutture pubbliche.

CUP: G54J26000690006

REVISIONE	DATA	DESCRIZIONE	REDATTO	APPROVATO
00	29.05.2026	PRIMA EMISSIONE	SBO	LFA
01	16.09.2026	REVISIONE PER VALIDAZIONE	SBO	LFA

COMMITTENTE:
COMUNE DI SANTA MARGHERITA LIGURE
Piazza Giuseppe Mazzini n. 46, 16038 Santa Margherita Ligure GE

COD. IN. PROGETTO: 25053

FASE: **ESECUTIVO**

DISCIPLINA: **ARCHITETTONICA** | STATO DI PROGETTO

ELABORATO: **PIANTA CENTRALE TERMICA E SOTTOCENTRALI**

COD. ELABORATO: **TA20**

IL COMMITTENTE	IL R.U.P.	IL PROGETTISTA DI DISCIPLINA	IL PROGETTISTA GENERALE
Timbro e firma	Timbro e firma	Timbro e firma	Timbro e firma

NABLA SYSTEMS ENGINEERING
Nabla S.r.l. | **società di ingegneria** | Kilometro Rosso, Via Stezzano n. 87 Bergamo BG | Via Val Di Scalve n. 100 Onore BG, sede legale: Via Brusada n. 6, 24020 Gorno BG | p.iva / c.f. 04463010167 | rea BG 464779 | cap. soc. € 10.000,00 i.v.
www.nablaengineering.com | info@nablasrl.com | +39 0346 463038 / 334 358 2964 / 379 209 9069
analisi | **progettazione** | **consulenza** | **certificazione** | **assistenza** | **sviluppo**